

## Usposabljanje in certificiranje osebja za

# VIZUALNO PREISKAVO

## Stopnji 1 + 2

### (sektor b)

Tečaj bo zajemal celotno področje vizualne preiskave (b), in sicer preiskave pred in med obratovanje, ki vključujejo preiskave v fazi proizvodnje (ulitki - c, odkovki - f zvarni spoji – w, cevi - t in preoblikovani izdelki - wp).

Usposabljanje zajema stopnji 1 in 2. Program je razdeljen na teoretični in praktični del ter je sledeč:

| Stopnji 1 in 2  |
|---|
| 1. Uvod v vizualno preiskavo                                    |
| 2. Fizikalne osnove vizualne preiskave                          |
| 3. Vplivni faktorji in tehnike vizualnega preskušanja           |
| 4. Uvod v uporabo opreme za vizualno preskušanje                |
| 5. Ocenjevanje  |
| 6. Poznavanje materialov, tehnologije izdelave in nepravilnosti |
| 7. Zahteve za izdelavo in uporabo tlačne opreme                 |

Na tečaju bo vsak udeleženec prejel pisno gradivo v slovenskem jeziku, katerega smo pred kratkim v celoti prenovili in uskladili z zadnjimi veljavnimi standardi.

Velik poudarek usposabljanja je na praktičnem delu, pri čemer bodo slušatelji vadili na zvarnih spojih, ulitkih, ceveh, ...

Predpogoj za udeležbo: oseba mora biti starejša od 16. let in izkušnje, ki so navedene v tabeli na naslednji strani.

Po zaključku usposabljanja sledi izpit. Izpit je sestavljen iz:

- splošnega dela,
- specifičnega dela ter
- praktičnega preizkusa.

Q Techna d.o.o. je akreditirana pri Slovenski akreditaciji s številko akreditacije CO-001 na področju certificiranja osebja za neporušne preiskave.

Izpit za stopnjo 2 bo potekal v slovenskem jeziku. Za certificiranje mora kandidat izpolniti prošnjo za certificiranje in predložiti dokazila, kot jih zahteva standard SIST EN ISO 9712 (potrdilo o vidu, podpisana načela poklicne etike, potrdilo o NDT usposabljanju in fotografija v elektronski obliki).

V primeru uspešno opravljenega izpita, vam bomo izdali certifikat najkasneje v roku 15 dni po oddaji popolne vloge/prošnje za certificiranje.

Usposabljanje in izpit bosta potekala v naši predavalnici in specializiranem laboratoriju v Krškem, CKŽ 135 e, Krško, in sicer vsak dan od 08:00 do 16:30 ure.

| Stopnji     | Število dni usposabljanja | Število dni za izpit | Čas usposabljanja                | Cena tečaja | Cena izpita |
|-------------|---------------------------|----------------------|----------------------------------|-------------|-------------|
| VT<br>1 + 2 | 5 dni                     | 1-2 dni              | 16 h stopnja 1<br>24 h stopnja 2 | 910,00 EUR  | 550,00 EUR  |

Cene so brez DDV. Cena izpita vključuje tudi vse stroške certificiranja in izdajo certifikata (A4) v skladu z zahtevami SIST EN ISO 9712.

Skupine so omejene na minimalno 5 in maksimalno 10 slušateljev.

O točnem datumu certificiranja vas bomo obvestili na predavanjih. Možno se je udeležiti samo tečaja. Udeleženci tečaja dobijo potrdilo o udeležbi. Za prijavo na tečaj je potrebno posredovati izpolnjeno prijavnico in priložiti kopijo potrdila o pregledu vida (Jaeger Test).

V skladu s standardom SIST EN ISO 9712:2012 mora imeti vsak kandidat, ki se želi certificirati (za pridobitev akreditiranega certifikata) v posamezni NDT metodi, izkušnje na posamezni NDT metodi za katero se prijavlja (tretji stolpec: Zahtevane izkušnje v mesecih).

Tabela 3, SIST EN ISO 9712, točka 7.3:

| Metoda             | Stopnja | Zahtevane izkušnje v mesecih za certificiranje | Zahtevane izkušnje za pristop na usposabljanje |
|--------------------|---------|--|--|
| Vizualna preiskava | 1+2     | 1+3 = 4 mesece                                 | 10 dni*  |

\*Posameznik mora imeti opravljenih 10% delovnih izkušenj pred pričetkom usposabljanja!

Stroške tečaja in certificiranja je potrebno pred začetkom tečaja poravnati na transakcijski račun odprt pri NLB d.d. št. 02980-0016674363.

V kolikor stroški usposabljanja in certificiranja niso poravnani v celoti, se certifikati ne predajo naročniku.

Zadnji rok za odjavo je **pet delovnih dni** pred začetkom usposabljanja. V tem primeru vam kotizacijo povrnemo v celoti.

V primeru odjave po tem roku zaračunavamo administrativne stroške (40% kotizacije). Pri neudeležbi tečaja oz. certificiranja brez predhodne odjave zadržimo kotizacijo v celoti. Odjava mora biti poslana v pisni obliki. Delno ponavljanje izpita je možno in se obračuna v skladu z veljavnim cenikom.

Za dodatne informacije pokličite **g. Domna Ribiča, tel. 07 / 49 12 509** ([domen.ribic@qtechna.si](mailto:domen.ribic@qtechna.si)).

Priloge: prijavnica, obrazec potrdila o pregledu vida in vloge za certificiranje (samo v primeru izpita in certificiranja skladno s SIST EN ISO 9712), navodila

S spoštovanjem,

dr. Andrej Lešnjak, direktor

## Zakaj usposabljanje in certificiranje?

Osnov neporušitvene preiskave se lahko inženirji naučijo v okviru študija na različnih fakultetah ali na specialističnih tečajih. Pri tem pa se je potrebno zavedati, da so to programi, ki se ukvarjajo predvsem s teoretičnimi osnovami v ožjem ali širšem obsegu, praktičnih izkušenj pa v okviru tovrstnih predavanj dobijo malo, večino v obliki kratke demonstracije metode.

V nobenem primeru ne moremo zahtevati od tehnika ali inženirja, da bo usposobljen za izvajanje katere koli od metod neporušitvene preiskave. Za to potrebuje dodatno šolanje s katerim se ukvarjajo specializirani centri. Na takšnih seminarjih se tečajniki naučijo poleg teoretičnih osnov tudi praktičnega izvajanja neporušitvene preiskave, vendar s predpostavko, da so pred tem že delali kot pomočniki-opazovalci pri usposobljenih kontrolorjih. V odvisnosti od zahtevnosti metode je v različnih standardih predpisano trajanje usposabljanja. V primeru, da kandidat izpolnjuje te zahteve in to dokaže s potrdilom, lahko pristopi k postopku certificiranja. To pomeni, da kandidat skozi serijo vprašanj s teoretičnega področja, kot tudi z demonstracijo metode na vzorcih, na katerih ni nikoli vadil, potrdi svojo usposobljenost. V primeru, da kandidat uspešno opravi predpisane izpite, certifikacijski organ na osnovi vloge izda certifikat za metodo. Postopek usposabljanja določa več različnih standardov in smernic.

Najpomembnejša sta:

- SIST EN ISO 9712, Non-destructive testing - Qualification and certification of NDT personnel - General principles
- ASNT Recommended practice No. SNT-TC-1A

V evropskem prostoru je najširše uporaben sistem certificiranja na osnovi SIST EN ISO 9712. To je standard, ki ga predpisuje kot referenčni standard vrsta evropskih standardov in direktiv Evropske unije. Po drugi strani pa mora biti po zahtevah SNT-TC-1A oz. ANSI/ASNT CP-189 usposobljeno tisto osebje, ki dela po zahtevah ASME P&V Code.

Oba standarda predpisujeta 3 zahtevnostne stopnje in sicer:

- Stopnja 1 – to je kontrolor, ki je usposobljen da ob uporabi predpisane procedure zabeleži morebitne indikacije ter jih razvrsti.
- Stopnja 2 - to je kontrolor, ki je usposobljen da poleg znanj stopnje 1 obvlada tudi izdelavo pisnih navodil za stopnjo 1, izbiro tehnike v okviru izbrane metode in da je sposoben ovrednotiti rezultate z uporabo standardov in predpisov.
- Stopnja 3 – to je oseba, ki v celoti prevzema odgovornost za preizkus, opremo in osebje, izdeluje pisne postopke ter vpeljuje različne tehnike in validira postopke.

Postopek certificiranja zahteva sledeče:

1. usposobljenost
2. izkušnje na področju NDT
3. zdravstvena dokazila
4. usposobljenost na področju NDT
5. izpit
6. etičen pristop

Zahteve standarda ANSI/ASNT CP-189 so po filozofiji malce drugačne od zahtev ISO 9712. Ameriški pristop je takšen, da prepušča izdajo končnega certifikata delodajalcu. Pri tem pa mora delodajalec upoštevati vse zahteve standarda oziroma priporočil, na osnovi katerega certificira osebje.

Veljavnost certifikatov za stopnji 1 in 2: po SIST EN ISO 9712 veljavnost 5 let, po SNT-TC-1A:2006 pet let in po ANSI/ASNT CP-198:1996 3 leta.



**Elektronsko izpolnjeno prijavnico** je potrebno poslati na naslov: **Q Techna d.o.o., Podružnica**  
 Krško, CKŽ 135 e, 8270 Krško, faks: **01/ 42 04 383**, [izobrazevanje@qtechna.si](mailto:izobrazevanje@qtechna.si)

## 1. Usposabljanje

**Usposabljanja za:**  VT  PT  MT  RT  UT  LT  OSNOVNI IZPIT

**Stopnja:**  1.  2.  3.

**Namen usposabljanja:**  Prvo usposabljanje  
 Obnovitveno usposabljanje za recertifikacijo  
 Priprava na ponavljanje izpita

**Termin usposabljanja:**

**V skladu z:**  EN ISO 9712  
 PED 2014/68/EU (tlačna oprema)  
 ASNT/ANSI CP-189  
 SNT-TC-1A

\* V kolikor se kandidat prijavlja tudi na certificiranje (izpit), mora biti izpolnjena tudi prošnja za certificiranje!

## 2. Podatki udeleženca

|                        |  |                             |   |
|------------------------|--|-----------------------------|---|
| <b>Ime in priimek:</b> |  | <b>Izobrazba:</b>           |   |
| <b>Datum rojstva:</b>  |  | <b>E-pošta:</b>             |   |
| <b>Kraj rojstva:</b>   |  | <b>Telefon:</b>             |   |
|                        |  | <b>*Pregled vida:</b>       | DA <input type="checkbox"/> NE <input type="checkbox"/> |
|                        |  | <b>Datum pregleda vida:</b> |   |

\* Za pristop na certificiranje je potrebno priložiti veljaven pregled vida!

## 3. Zahtevane izkušnje za pristop na usposabljanje

| Metoda     | Stopnja | Zahtevane izkušnje za pristop na usposabljanje | Opravljene               |                          |
|------------|---------|--|--------------------------|--------------------------|
|            |         |  | Da                       | Ne                       |
| LT, RT, UT | 1       | 7 dni  | <input type="checkbox"/> | <input type="checkbox"/> |
|            | 2       | 19 dni   | <input type="checkbox"/> | <input type="checkbox"/> |
| MT, PT, VT | 1       | 3 dni  | <input type="checkbox"/> | <input type="checkbox"/> |
|            | 2       | 7 dni  | <input type="checkbox"/> | <input type="checkbox"/> |

## 4. Podatki delodajalca

|                          |                             |                             |                 |
|--------------------------|-----------------------------|-----------------------------|-----------------|
| <b>Naziv:</b>            |                             |                             |                 |
| <b>Naslov:</b>           |                             |                             |                 |
| <b>Davčni zavezanec:</b> | DA <input type="checkbox"/> | NE <input type="checkbox"/> | <b>E-pošta:</b> |
| <b>Kontaktna oseba:</b>  |                             |                             | <b>Telefon:</b> |

## 5. Potrditev odgovorne osebe

Potrjujem, da je kontaktna oseba (predstavnik udeleženca), navedena v točki 4 te prošnje, pooblaščen za obdelavo osebnih podatkov v skladu s Splošno uredbo EU o varstvu podatkov (GDPR) ter da ima znotraj svoje organizacije urejeno vse potrebno za posredovanje osebnih podatkov centru za usposabljanje.

|                         |                            |
|-------------------------|----------------------------|
| <b>Odgovorna oseba:</b> | <b>Datum, podpis, žig:</b> |
|-------------------------|----------------------------|

V skladu s SIST EN ISO 9712, SNT-TC-1A, ANSI/ASNT CP-189 in  
ASME B&PV Code Sec. XI Article 2300

Ime in priimek: \_\_\_\_\_

Datum rojstva: \_\_\_\_\_

Kraj rojstva: \_\_\_\_\_

Zaposlen pri: \_\_\_\_\_

Spodaj podpisani potrjuje, da kandidat dokazuje zadovoljiv vid v skladu z zahtevami standarda SIST EN ISO 9712:2012, točka 7.4.:

## 1. Vid na blizu

Branje najmanj številke 1 po Jaegru ali pisave Times Roman številke 4,5 ali enakovrednih črk (z višino 1,6mm) na razdalji najmanj 30 cm, z enim ali obema očesoma z očali ali brez njih

ZADOVOLJIVO:  DA  NE

Opombe: \_\_\_\_\_

## 2. Razlikovanje barv (razen RT)

Prepoznavanje in razločevanje kontrasta med barvami, ki se uporabljajo pri metodah neporušitvene preiskave, kot opredeli delodajalec

ZADOVOLJIVO:  DA  NE

Opombe: \_\_\_\_\_

## 3. Vid na daleč (zahtevan za VT certificiranje)

Pregled vida na daleč z ali brez korekcije vsaj z enim očesom. Ostrina vida 0,63 z razdalje večje kot 4m, v skladu s SIST EN ISO 8596

ZADOVOLJIVO:  DA  NE

Opombe: \_\_\_\_\_

## 4. Razlikovanje odtenkov sivine (zahtevan za MT in RT certificiranje)

Prepoznavanje in razločevanje kontrasta med odtenki sivine, ki se uporabljajo pri metodah neporušitvene preiskave, kot opredeli delodajalec

ZADOVOLJIVO:  DA  NE

Opombe: \_\_\_\_\_

Datum: \_\_\_\_\_

Podpis/žig: \_\_\_\_\_

## PROŠNJA ZA CERTIFICIRANJE (SIST EN ISO 9712)

Application for certification (SIST EN ISO 9712)

### 1. Podatki vložnika:

Ime in priimek: \_\_\_\_\_

Datum in kraj rojstva: \_\_\_\_\_

Izobrazba/poklic: \_\_\_\_\_

Telefon: \_\_\_\_\_

E-pošta: \_\_\_\_\_

### 2. Podatki naročnika:

Naziv: \_\_\_\_\_

Naslov: \_\_\_\_\_

Telefon: \_\_\_\_\_

Kontaktna oseba: \_\_\_\_\_

Tel. št. kontaktne osebe: \_\_\_\_\_

E-pošta kont. osebe: \_\_\_\_\_

### 3. Podatki za certificiranje:

Vrsta certificiranja:

|  |  |  |                                     |
|--|--|--|-------------------------------------|
| <input type="checkbox"/> Prvo certificiranje | <input type="checkbox"/> Podaljšanje veljavnosti (5 let) | <input type="checkbox"/> Ponovno certificiranje (10 let) | <input type="checkbox"/> Razširitev |
|--|--|--|-------------------------------------|

Metoda certificiranja:

|                             |                             |                             |                               |                             |                             |  |  |
|-----------------------------|-----------------------------|-----------------------------|-------------------------------|-----------------------------|-----------------------------|--|--|
| <input type="checkbox"/> VT | <input type="checkbox"/> PT | <input type="checkbox"/> MT | <input type="checkbox"/> LT/B | <input type="checkbox"/> UT | <input type="checkbox"/> RT | <input type="checkbox"/> RTFI (ocenjevanje filmov) | <input type="checkbox"/> RS (radioskopija) |
|-----------------------------|-----------------------------|-----------------------------|-------------------------------|-----------------------------|-----------------------------|--|--|

Stopnja certificiranja:

|                                     |                                     |                                     |
|-------------------------------------|-------------------------------------|-------------------------------------|
| <input type="checkbox"/> 1. stopnja | <input type="checkbox"/> 2. stopnja | <input type="checkbox"/> 3. stopnja |
|-------------------------------------|-------------------------------------|-------------------------------------|

Industrijski sektor:

|  |   |
|--|---|
| <input type="checkbox"/> b (w, c, f, t, wp)<br>(preiskave pred in med obratovanjem, ki vključujejo preiskave v fazi proizvodnje) | <input type="checkbox"/> a (c, f, t, wp)<br>(proizvodnja) |
|--|---|

Sektor (obkljukajte le v primeru certificiranja za samo en sektor!):

|                                    |                                     |                                      |                                   |   |
|------------------------------------|-------------------------------------|--------------------------------------|-----------------------------------|---|
| <input type="checkbox"/> w (zvari) | <input type="checkbox"/> c (ulitki) | <input type="checkbox"/> f (odkovki) | <input type="checkbox"/> t (cevi) | <input type="checkbox"/> wp (preoblikovani izdelki) |
|------------------------------------|-------------------------------------|--------------------------------------|-----------------------------------|---|

Industrijske izkušnje:

|            |  |  |  |
|------------|--|--|--|
| VT, PT, MT | <input type="checkbox"/> 1 mesec (za 1 stopnjo)  | <input type="checkbox"/> 3 mesece (za 2 stopnjo) | <input type="checkbox"/> 12 mesecev (za 3 stopnjo) |
| LT, RT, UT | <input type="checkbox"/> 3 mesece (za 1 stopnjo) | <input type="checkbox"/> 9 mesece (za 2 stopnjo) | <input type="checkbox"/> 18 mesecev (za 3 stopnjo) |

Datum izpita (vpišite):

Jezik izpita:

|  |  |
|--|--|
| <input type="checkbox"/> SLO (slovenščina) | <input type="checkbox"/> CRO (hrvaščina) |
|--|--|

#### 4. Izjava vložnika:

Izjavljam:

- da so vsi zgoraj navedeni podatki resnični
- da bom v primeru sprememb o tem obvestil certifikacijski organ (Q Techna)
- da sem seznanjen in se strinjam s postopkom certificiranja
- da bom CO sporočil vse potrebne informacije vezane na certificiranje
- da odvezujem certifikacijski organ (Q Techna) terjatev, ki bi izhajale iz mojega dela na področju moje certifikacije ali zaradi zlorabe certifikata
- da se v primeru preklica mojega certifikata ne bom skliceval na le-tega
- da bom nemudoma obvestil CO v kolikor niso izpolnjeni pogoji za veljavnost certifikata: letno opravljen pregledi vida, daljša (več kot 1 leto) prekinitve dela, fizična nesposobnost
- da bodo certifikati, izdani z napakami preklicani, popravljani in ponovno izdani
- da v primeru vložitve prošnje za podaljšanje veljavnosti certifikata - 5 let (podaljšanje veljavnosti) s podpisom jamčim, da nisem v postopku, ki bi preprečeval podaljšanje veljavnosti certifikata
- da sem seznanjen in se strinjam, da se moji osebni podatki (ime in priimek, datum rojstva, kraj rojstva, izobrazba, e-mail, telefon) zbirajo in obdelujejo v aktualnem informacijskem programu podjetja Q Techna d.o.o., Cvetkova ulica 27, 1000 Ljubljana izključno za uporabo izdaje potrdil o usposabljanju, certifikatov in ostalih potrebnih dokumentov vezanih na usposabljanje in certificiranje NDT osebja
- da sem seznanjen in soglašam v 10 letno hrambo mojih osebnih podatkov ter fotografij ali digitalnih slik (skladno z zahtevami standarda SIST EN ISO 9712)
- da dajem prostovoljno in izrecno privolitev, da lahko podjetje Q Techna d.o.o., Cvetkova ulica 27, 1000 Ljubljana uporablja moje osebne podatke za:
  - izdajo certifikata
  - komunikacijo z mano in me po elektronski pošti, telefonu ali pisno kontaktira v zvezi z naslednjimi vsebinami: obveščanjem o ponudbah, dogodkih, novostih, storitvah podjetja ter obveščanju o preteku certifikatov
- da dovoljujem, da se kontaktno osebo obvešča o vseh stvareh, ki so povezane s postopki certificiranja  
Te privolitve so dane za čas do preklica.

Svojo odločitev o privolitvi lahko kadarkoli prekličete na e-pošti [certificiranje@qtechna.si](mailto:certificiranje@qtechna.si) ali na naši spletni strani:

[http://www.qtechna.si/obrazec\\_odjava/odjava.php](http://www.qtechna.si/obrazec_odjava/odjava.php)

---

Ime in priimek

---

Datum

---

Podpis

#### 5. Izjava naročnika:

Izjavljamo:

- da so vsi zgoraj navedeni podatki resnični
- da prevzemamo odgovornost za izvedbo letnih pregledov vida
- da je vložnik izvajal stalno zadostno delovno aktivnost brez pomembnejših prekinitev od prvega certificiranja/obnovitve certifikata za metodo in v sektorju, za katerega je zaproseno podaljšanje ali recertifikacija
- da soglašamo in dajemo prostovoljno in izrecno privolitev, da lahko podjetje Q Techna d.o.o. zgoraj navedene kontaktne podatke naročnika/vložnika uporabi za komunikacijo z nami ter jih obdeluje za tržne namene v zvezi z obveščanjem o ponudbah, dogodkih, novostih in storitvah podjetja Q Techna d.o.o. ter o obveščanju o preteku certifikatov vložnika. Ta privolitev je dana za čas do preklica.

Svojo odločitev o privolitvi lahko kadarkoli prekličete na e-pošti [certificiranje@qtechna.si](mailto:certificiranje@qtechna.si) ali na naši spletni strani:

[http://www.qtechna.si/obrazec\\_odjava/odjava.php](http://www.qtechna.si/obrazec_odjava/odjava.php)

- da je kontaktna oseba (predstavnik vložnika), navedena v točki 2. te prošnje, pooblaščen za obdelavo osebnih podatkov v skladu s Splošno uredbo EU o varstvu podatkov (GDPR) ter da ima znotraj svoje organizacije urejeno vse potrebno za posredovanje osebnih podatkov certifikacijskemu organu.

---

Odgovorna oseba naročnika

---

Datum/podpis/žig

#### 6. Izdaja PED certifikata:

Potrjujemo, da je vložnik v preteklem letu opravljal vsaj 60 dni NDT aktivnosti na tlačni opremi (PED). V primeru, da je prošnja podana za več različnih NDT metod, so izkušnje podane za vsaj 15 dni po posamezni metodi. Časovne izkušnje so podane za zadnjih pet let.

\_\_\_\_\_  
Naziv podjetja

\_\_\_\_\_  
Odgovorna oseba naročnika

\_\_\_\_\_  
Datum/podpis

Prošnjo za certificiranje izpolnite v elektronski obliki ter tako izpolnjeno in podpisano pošljite na naslov Q Techna d.o.o., Cvetkova ulica 27, 1000 Ljubljana ali elektronsko na [certificiranje@qtechna.si](mailto:certificiranje@qtechna.si) pred pričetkom kvalifikacijskega izpita.

#### 07. Pregled predpogojev za certificiranje (izpolni certifikacijski organ):

- Vložnik ima opravljen pregled vida v skladu s SIST EN ISO 9712, točka 7.4
- Priložena podpisana načela poklicne etike
- Priloženo potrdilo o NDT usposabljanju
- Preverba veljavnosti obstoječega certifikata
- Pridobljena fotografija v elektronski obliki

\_\_\_\_\_  
Certifikacijski organ (ime in priimek)

\_\_\_\_\_  
Datum

\_\_\_\_\_  
Podpis



Spodaj podpisani izjavljam:

- da se bom obnašal najbolje glede na svoje znanje in prepričanje na način, ki preprečuje kakršnokoli škodo osebam, lastnini in okolju,
- da bom obdržal svoje najnovejše pridobljeno strokovno znanje in bil zvest in nepristranski v zvezi z interesi delodajalcev, strank in javnih organov,
- da bom opravljal samo dejavnosti, za katere sem usposobljen,
- da se z delodajalcem dogovorim za takšno pogodbeno razmerje, kjer bom lahko delal v skladu z načeli poklicne etike,
- da bo uporaba certifikata pravilno uporabljena za področje za katero je bil certifikat izdan,
- da bom nemudoma obvestil certifikacijski organ in delodajalca v primeru preklica certifikata,
- ne bom dajal izjav, ki se nanašajo na certificiranje in bi bile zavajajoče in nezakonite in tako škodile certifikacijskemu organu,
- pri opravljanju svojih dejavnosti bom ščitil javno dobro tako, da po potrebi obvestim pristojne organe ter da bom vse publikacije pripravil objektivno in profesionalno,
- da ne bom podpisal nobenih poročil ali drugih dokumentov kakovosti, katerih vsebine ne morem oceniti,
- da bom zaščitil podatke, katere sem zaupno dobil od delodajalca, stranke, kolega ali javnih oseb,
- da se bom izogibal konfliktom s svojimi nadrejenimi in strankami. Vendar bom v primerih, kjer so konflikti neizogibni, obvestil o razlogu konflikta vse udeležence odkrito in brez odlašanja,
- da ne bom sprejel plačila dveh različnih strank, med opravljanjem te naloge ali plačil vseh vrst, ki bi vplivale na mojo strokovno presojo,
- da ima Q Techna pravico do preklica vseh certifikatov, ki so bili izdani za spodaj podpisano osebo v kolikor so načela poklicne etike kršena

Certifikate, ki so bili preklicani, je potrebno nemudoma poslati nazaj na certifikacijski organ.

Prebral(-a) in razumel(-a) sem načela poklicne etike. Spodaj podpisan(-a) potrjujem, da bom upošteval(-a) načela in da sem seznanjen(-a), da kršitev teh načel lahko privede do preklica mojega certificiranja.

Ime in priimek: \_\_\_\_\_

Datum: \_\_\_\_\_

Podpis: \_\_\_\_\_

**1. SPLOŠNA NAVODILA ZA UDELEŽENCE USPOSABLJANJ**

Priložena zloženka vsebuje navodila obnašanja in zahtev v poslovnem proizvodnem objektu NUMIP, CKŽ 135 e (v prostorih Q TECHNE in skupnih prostorih: NU-EL-QT v objektu). Priloženo zloženko skrbno preberite in jo hranite ves čas bivanja v objektu (na njej se nahajajo vsi pomembni podatki za udeležence usposabljanj).

1.1 Ob prihodu parkirajte vozilo na nasprotni strani objekta Q Techne na rezerviranem parkirnem mestu pri podjetju Cerjak (glej prilogo). Označeno parkirišče je namenjeno za udeležence usposabljanj v izobraževalnem centru Q Techne.

1.2 Vhod v poslovni objekt je prepovedan nepooblaščenim osebam.

1.3 Pri vходу v objekt OBVEZNA registracija na Recepciji (vsakemu obiskovalcu je dodeljena vstopna kartica, s katero obiskovalec vstopa v objekt in se giblje znotraj njega).

1.4 Receptor-ka pospremi obiskovalca prvi dan na predvideno mesto (predavalnica izobraževalnega centra).

1.5 Udeleženec usposabljanja naj pride na usposabljanje urejen (nošnja kratkih hlač, natikačev, ... NI DOVOLJENA).

1.6 Vodja Izobraževalnega centra QT ob prihodu poda plan usposabljanja in mesta, kjer se bodo posamezna usposabljanja izvajala (predavalnici, preizkusnem laboratoriju in centralni delavnici).

1.7 PREDVALNICA: teoretični del usposabljanja in izpiti.

1.8 PREIZKUSNI LABORATORIJ: vaje.

1.9 CENTRALNA DELAVNICA: praktični del usposabljanj.

1.10 Gibanje po stavbi v času usposabljanja je omejeno (izdelan je urnik usposabljanja in lokacije, kjer se usposabljanje izvaja).

1.11 Izven predvidenih prostorov usposabljanja je gibanje dovoljeno samo v spremstvu osebja izobraževalnega centra.

1.12 Udeleženci tečaja morajo upoštevati Hišni red in zahteve iz evakuacijskega načrta in požarnega reda objekta (visijo na vidnih mestih po objektu).

**2. OBVLADOVANJE TVEGANJ – NEVARNOSTI V ČASU PRAKTIČNIH VAJ**

2.1 Za posamezne vrste usposabljanj glede na nevarnosti je zahtevana uporaba naslednje OVO (osebne varovalne opreme), in sicer:

- I. **VT** - delovna halja-obleka, varovalni čevlji
- II. **PT** - delovna halja-obleka, varovalni čevlji, QT zagotovi: varovalna očala in rokavice
- III. **MT** - delovna halja-obleka, varovalni čevlji, QT zagotovi: varovalna očala in rokavice
- IV. **UT** - delovna halja-obleka, varovalni čevlji
- V. **RT** - delovna halja-obleka, varovalni čevlji, osebni dozimeter TLD; QT zagotovi: dnevni osebni dozimeter
- VI. **LT** - delovna halja-obleka, varovalni čevlji

Osebno varovalno opremo prinesite s seboj na tečaj in izpit. Podpisano izjavo prinesete s seboj prvi dan tečaja.

Spodaj podpisani \_\_\_\_\_ izjavljam, da sem prebral navodila in da bom upošteval zahteve za uporabo osebne varovalne opreme.

\_\_\_\_\_  
Datum

\_\_\_\_\_  
Podpis

## OSEBJE, PRISTOJNO V NUJNIH PRIMERIH

|  |  |  |
|--|--|--|
|  | <b>MARKO BAN</b><br>(odgovorni za varnost in zdravje pri delu in varstvo pred požarom) | Tel.: 031 648 589  |
|  | <b>RIVAL – služba varovanja</b>  | Tel.: 041 650 303<br>Tel.: 041 257 390<br>Tel.: 07/488 23 70 |
|  | <b>PRVA POMOČ:</b><br><b>Urgenca ZD Krško</b>  | Tel.: 07/488 02 14   |
|  | <b>RECEPCIJA</b><br>(na vhodu v poslovno zgradbo)                                      | Tel.: 07/ 49 12 400  |

## KLIC V SILI: V PRIMERU POŽARA, POŠKODBE ALI DRUGEGA IZREDNEGA DOGODKA

|  |                                 |  |
|--|---------------------------------|--|
|  | <b>GASILCI (PGE Krško)</b>      | Tel.: 07/488 05 20<br>Klic v sili: 112                       |
|  | <b>PRVA POMOČ</b>               | Klic v sili: 112   |
|  | <b>POLICIJA</b>                 | Tel.: 07/492 94 00<br>Klic v sili: 113                       |
|  | <b>RIVAL – služba varovanja</b> | Tel.: 041 650 303<br>Tel.: 041 257 390<br>Tel.: 07/488 23 70 |

**Delovni čas v objektu:**  
07:00-16:00



## NAČRT EVAKUACIJE-PRITLIČJE

Poslovno- proizvodni objekt, CKŽ 135 e, KRŠKO

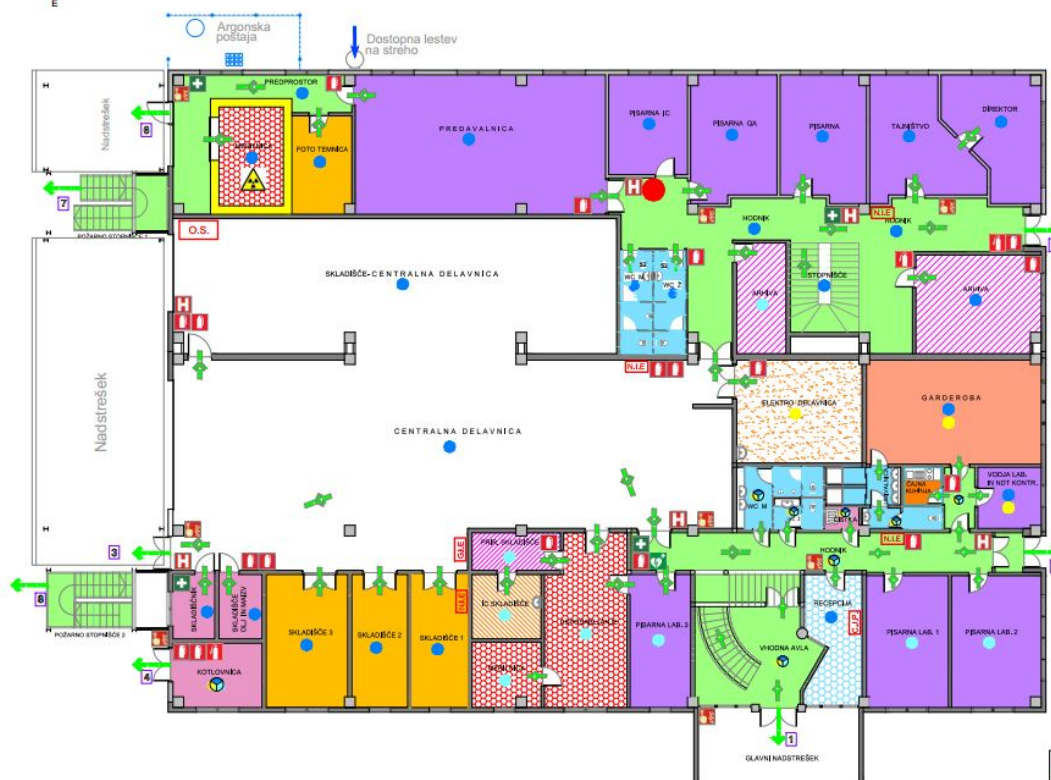

| LEGENDA: |  |
|----------|--|
|          | znaki požarne varnosti                       |
|          | prenosni gasilni aparat na prah              |
|          | prenosni gasilni aparat na CO2               |
|          | moči zbirni hidant                           |
|          | ročni javljalek požara                       |
|          | omniska prve pomoči                          |
|          | defibrilator                                 |
|          | meša, kjer se nahajate                       |
|          | pot umika                                    |
|          | evakuacijski usmerilnik pot umika            |
|          | notranji izklop elektrike                    |
|          | prostor s shranjenimi radioaktivnimi izotopi |
|          | glavni izklop elektrike                      |
|          | centrale za javljanje požara                 |
|          | skladno za odklop anonsarne napetosti        |

### LEGENDA:

- NUMP d.o.o.
- ELMONT d.o.o.
- QTECHNA d.o.o.
- SKUPNI PROSTORI

|                 |           |                                     |  |
|-----------------|-----------|-------------------------------------|--|
|                 |           | Čvetkova ulica 27<br>1000 Ljubljana |  |
| Datum           | Ime       | Naziv                               |  |
| Izdel. Feb.2017 | M. Dubick | NAČRT EVAKUACIJE                    |  |
| Nar. Feb.2017   | M. Ban    | Tloris pritličja                    |  |
| Oviri           |           | QTEH- ZAHOD                         |  |

